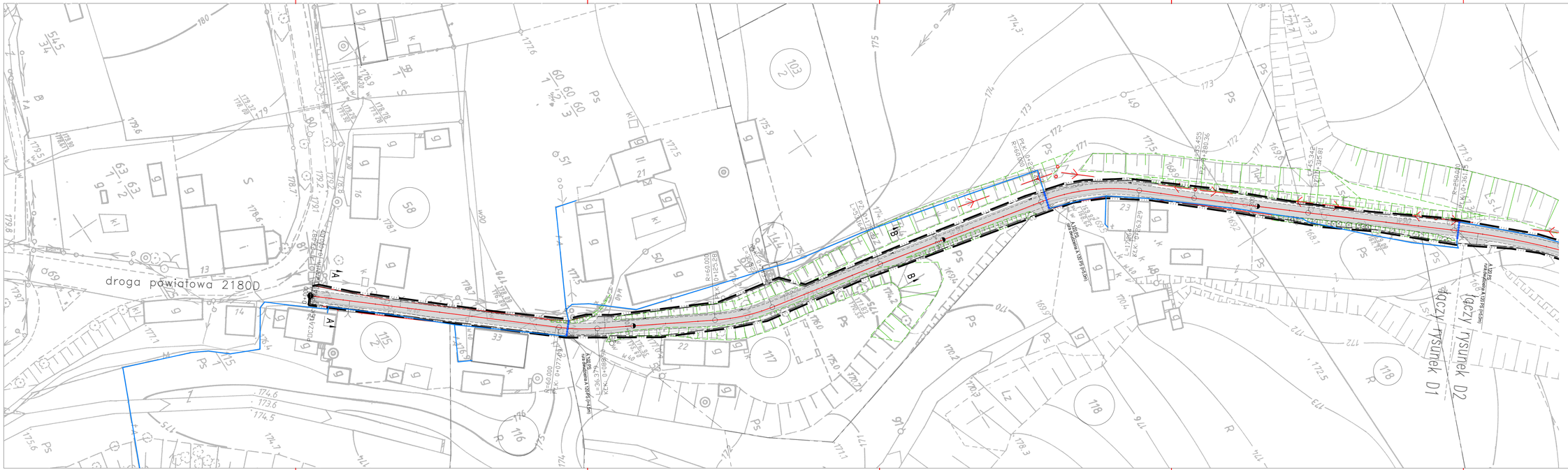

LEGENDA:

- GRANICA OPRACOWANIA / ZAKRES ODDZIAŁYWANIA INWESTYCJI
- GRANICA DZIAŁKI/ GRANICA PASA DROGOWEGO
- KRAWĘDŹ NAWIERZCHNI DROGI
- KRAWĘDŹ NAWIERZCHNI POBOCZA
- NAWIERZCHNIA JEZDNI - BITUMICZNA
- NAWIERZCHNIA ZJAZDU - BITUMICZNA
- PRZEBUDOWA ISTNIEJĄCEGO ROWU
- KRAWĘŻNIK OBNIŻONY 15 X 22 CM
- ISTNIEJĄCA SIEĆ TELETECHNICZNA rura dwudzielna A 120 PS

PRACOWNIA PROJEKTOWA BARTŁOMIEJ DYKOWSKI
10-228 Lagmanowo
ul. ZAKŁ. Kanonika 24
tel. +48-721-0443 / tel. +48 488 572

obiekt:	Przebudowa drogi gminnej w miejscowości Groble gmina Chojnów
adres inwestycji:	Groble Gmina Chojnów dz. nr 306, 297 obręb Groble jednostka ewidencyjna
inwestor:	GMINA Chojnów ul. Fabryczna 1, 59-225 Chojnów
projektant główny:	inż. Ryszard Sądur nr uprawnień 27/92/Lw w spec. teletechnicznej
sprawdzający:	mgr inż. Remigiusz Przystaj nr uprawnień 115/005/08 w spec.teletechnicznej
sprawdzający:	inż. Paula Letniak
temat rysunku:	PROJEKT ZAGOSPODAROWANIA TERENU
branża:	teletechniczna
data: 06.11.2018	stadium: PB
skala: 1:500	nr rysunku: T1